PRUMADA

1) Backbone: 1 cabo 4FoOM4 MM(50) (2 pares de fibra multimodo OM4) deriva do DataCenter para cada armário.
2) Interligar cada AT do subsolo 1 e 2 ao DG Telefônico com um cabo CI 60-30P.

LEGENDA

- ARMÁRIO DE TELECOMUNICAÇÕES(AT) A 0,30m DO PISO ACABADO COM CAIXA DE PASSAGEM EMBUTIDA NO PISO ACABADO
- PONTO PARA TOMADA SIMPLES PARA DADOS OU VOZ, RJ-45, CAT. 6a. EMBUTIDA NO PISO ACABADO EM CAIXA 4x2"
- PONTO PARA TOMADA DUPLA PARA DADOS OU VOZ, RJ-45, CAT. 6a. EMBUTIDA NO PISO ACABADO EM CAIXA 4x2"
- PONTO PARA TOMADA SIMPLES PARA DADOS OU VOZ, RJ-45, CAT. 6a. A 0,30m DO PISO ACABADO EM CAIXA 4x2"
- PONTO PARA TOMADA SIMPLES PARA DADOS OU VOZ, RJ-45, CAT. 6a. A 1,20m DO PISO ACABADO EM CAIXA 4x2"
- PONTO PARA TOMADA DUPLA PARA DADOS/VOZ, RJ-45, CAT. 6a. A 0,30m DO PISO ACABADO EM CAIXA 4x2"
- PONTO PARA TOMADA DUPLA PARA DADOS/VOZ, RJ-45, CAT. 6a. A 1,20m DO PISO ACABADO EM CAIXA 4x2"
- CAIXA DE PASSAGEM METÁLICA, 20x20x12cm FIXADA A 0,30cm DO PISO ACABADO.
- DISTRIBUIDOR GERAL, DG-CONCESSIONÁRIA (80x80x12cm), À 1,30m DO PISO ACABADO.
- C.F — CONSOLIDACION POINT F, FIXADO SOB FORRO.
- TUBULAÇÃO QUE SOBE.
- TUBULAÇÃO QUE DESCE.
- ELETRODUTO DE PVC RÍGIDO
- ATERRAMENTO.
- Eletrocalha em perfil tipo C, perfurada e com tampa de presão em chapa zincada à fogo nas dimensões 300x100mm.
- Eletrocalha em perfil tipo C, perfurada e com tampa de presão em chapa zincada à fogo nas dimensões 300x200mm.
- Perfilado em perfil tipo C, perfurado em chapa zincada à fogo nas dimensões 38x38mm.
- Perfilado em perfil tipo C, perfurado em chapa zincada à fogo nas dimensões 76x38mm.
- Eletroduto de PVC rígido embutido no teto/parede.
- Eletroduto de PVC rígido pelo piso ou subterrâneo.
- RODAFLEX R-130 129x44x2000mm, FIXADO NO TETO
  PEÇAS: BASE R-130 (129x44x2000mm) DIVISOR "L"-2.000mm TAMPA R-130 1000mm
  REF. 180-02-Z REF. 181-02-Z REF. 182-01
- RODAFLEX R-130 129x44x2000mm, FIXADO NA PAREDE À 0,30m DO PISO ACABADO
  PEÇAS: BASE R-130 (129x44x2000mm) DIVISOR "L"-2.000mm TAMPA R-130 1000mm
  REF. 180-02-Z REF. 181-02-Z REF. 182-01

NOTAS

1- TODAS AS CAIXAS DE DISTRIBUIÇÃO DEVERÃO TER FUNDO DE MADEIRITE (25mm) E PINTADOS DE BRANCO COM TINTA À BASE DE ÓLEO.

2- A DESCIDA DO CABO TELEFÔNICO NO POSTE DEVERÁ SER SEMPRE DO LADO OPOSTO À REDE ELETRICA.

3- IDENTIFICAR CABOS E FIOS DENTRO DAS CAIXAS DE PASSAGEM.

4- VER TABELA DE DISTRIBUIÇÃO DE PONTOS TELEFÔNICOS.

TABELA DE EQUIVALENCIA DIAMETRO NOMINAL DE ELETRODUTO DE PVC RIGIDO, ROSQUEAVEL (REF. TIGRE)

POLEGADAS	1/2	3/4	1	1.1/4	1.1/2	2	2.1/2	3	4
INTERNO(mm)	16	19	25	32	40	50	60	75	100

CONTROLE DE REVISÃO DE PROJETOS

REV. Nº	DATA	OBSERVAÇÕES	RESPONSÁVEL
11	08/08/2013	Repaginação	Pedro H. M. Emiliano
15	15/10/2013	Repaginação	Pedro H. M. Emiliano
17	01/12/2013	Roteamento divisórias e leitos	Pedro H. M. Emiliano
20	15/01/2014	Repaginação	Pedro H. M. Emiliano
25	25/02/2014	Acréscimo ponto telefone restaurante	Pedro H. M. Emiliano

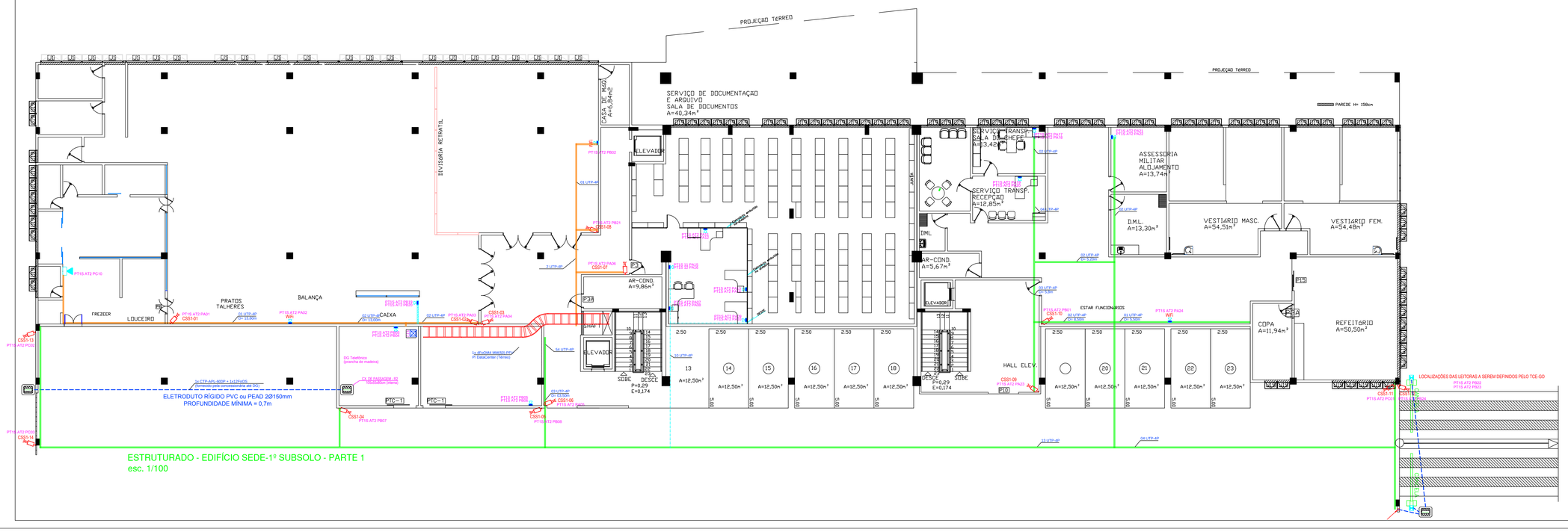

TRIBUNAL DE CONTAS DO ESTADO DE GOIÁS

ESTRUTURADO

ÁREA TERRENO: 295.139,505m2	Á. PERMEABILIDADE: 43.936,09m2	ÁREA CONSTRUÇÃO: 22.536,22m2

ENDEREÇO: AV. UBIRAJARA BERDCAN LEITE NA GLEBA DA ANTIGA FAZ. RETIRO GOIÂNIA - GOIÁS

CONTEÚDO: CABEAMENTO ESTRUTURADO
EDIFÍCIO SEDE - 1º SUBSOLO - Bloco B

PRANCHA: 2/11

DATA: 25/02/2014 ESCALA: 1/100

APROVAÇÃO

REVISÃO:
DATA:
Responsável:

ASSINATURA